

loulé
concelho

Loulé no Algarve



- **Concelho situado no centro do Algarve, a 18km do Aeroporto Internacional de Faro e 75 km do sul de Espanha**
- **Maior e mais populoso concelho do Algarve com uma área de 760km² e com cerca de 70 600 habitantes**
- **Uma costa com 13 km de praias galardoadas com a Bandeira Azul (certificado de qualidade ambiental)**
- **Um porto de lazer, a premiada Marina de Vilamoura, com 1000 lugares para iates e barcos de cruzeiro**
- **Três zonas de turismo de excelência: Vilamoura, Vale do Lobo e Quinta do Lago**
- **13 campos de golfe de qualidade superior e renome internacional**

Turismo de praia, sol e golfe em Loulé



Turismo cultural em Loulé



Loulé tem um legado patrimonial bastante rico, composto por:

- monumentos,
- igrejas,
- castelos,
- museus,
- ruínas romanas e mouras

Festas e festivais em Loulé





LOULÉ
CRIATIVO

LOULÉ CRIATIVO, PORQUÊ?

- Valorizar a identidade do território
- Promover a formação e a inovação nas artes e ofícios
- Combater a sazonalidade do turismo no concelho de Loulé ao proporcionar experiências através de residências e workshops
- Partilhar ativamente a cultura e potenciar o saber-fazer, enquanto recursos para a criação de emprego e dinamização económica

LOULÉ CRIATIVO

- A formação e qualificação de artesãos e artistas
- As residências criativas
- A incubação
- O Turismo Criativo

LOULÉ CRIATIVO

- A formação e qualificação
 - Sessões/encontros de esclarecimento legal/administrativo
 - Formações para responder a necessidades sentidas por quem já exerce a atividade
 - Aprendizagem de ofícios: artesanato e construção
 - Oficinas criativas – criação e recriação de peças

CURSO DE CALDEIREIROS ARTESANAIS



5 formandos, 2 mestres, reabertura de uma antiga oficinas para confeção e venda de peças e formação.

LOULÉ CRIATIVO

- As residências criativas - a mesa ajudada (realizado)
- Designers de Loulé (a decorrer até 17 de abril)



LOULÉ CRIATIVO

- As residências criativas
 - Dar continuidade à linha de trabalho iniciada com a mesa ajudada
 - Promover iniciativas com artistas, artesãos e designers, visando:
 - Valorizar e potenciar a diversidade dos saber-fazer na criação de novos produtos replicáveis e comercializáveis
 - Explorar o potencial das matérias primas e produtos locais

LOULÉ CRIATIVO

- A incubação e espaços de funcionamento
 - ECOA Espaço criativo oficinas e artes – Palácio Gama Lobos
 - Formação, incubação, residências, laboratório
 - Olaria Xavier
 - Oleiro residente e formação /oficinas em olaria e cerâmica
 - Caldeiraria
 - Confeção, exposição, vendas de objetos em cobre
 - Casa da Palma
 - Exposição, confeção ao vivo, workshops de produtos de palma

ECOIA – Espaço de Criatividade, Ofícios e Artesanato do Algarve



LOULÉ CRIATIVO



OLARIA XAVIER – REABILITAÇÃO E REABERTURA DO ESPAÇO PARA FORMAÇÃO

RODA DA PALMA – SETEMBRO 2016



PROGRAMAS CRIATIVOS - EVENTOS

PROGRAMA

23 24 25 SETEMBRO

23 1119-1141_0000010

11/19/2019 Abertura dos Espaços

Instalação projeto **"Phalos"** - Sílvia Neto

Instalação **"Lenda das Amendoeiras"** - Artesanato Nazimela

Andréia Pintassilgo, Sónia Heróides e Casa da Cultura de Loulé

Moças Magrapodas - Associação de pesquisa e estudo da Qualidade

Lançamento da **Oficina Poeta Azul** - www.mafemais.pt

Conting: **Masterdream Digital Movie**

DJ set - **Toni Lee** - a tocar em cima da água

23 1119-1141_0000010 a 24 1119-1141_0000010

Exposições: David Carrasco, David Gonçalves, David Henriques,

Élipo Cordeiro, Mary Joaze Olive, Martim Santos, Pedro Leito Flores,

Pedro Vicente, Rita Woodmanita, Sílvia Reis, Tiago Ferreira

Pop-ups: Alice's Sketchbook, Ângela Sousa - Florista, Gestão Concept,

Germana bicicleta, Mark Habiba, Nova Design, Secret Code,

Mostras e demonstrações:

Falado de Loulé - Loulé Dove

PALP - Plataforma Livre de Portugal - Ação de sensibilização

24 1119-1141

11/24/2019 Conting: **Masterdream Digital Movie**

11/24 **Guitarra Portuguesa com Ricardo Martins**

11/24 **Show Cooking com Casal** - Cozinha dos Sabores

11/24/2019 **AudioPhatic meets Toni Lee** - DJ set

11/24 Teatro **"A lenda das amendoeiras"**

Casa da Cultura de Loulé



WORKSHOPS & ESPAÇOS

23 24 25 SETEMBRO

23 1119-1141_0000010

Workshop de Tamber Tradicional - Ritmo e Movimento

Facilitador: Sérgio Almeida

Quota: 7,00€

23 1119-1141_0000010

24 1119-1141_0000010

Oficina de Gravura em Linóleo

Facilitador: Daniel Pereira - danielperreira.com

24 1119-1141

11/24/2019

Photowalk: Loulé Street Photography with Vitor Pires

Facilitador: Vitor Pires - vitorpires.com

11/24/2019

Workshop de Filas Chetas

Facilitador: Ana Figueira - anafigueira.com

11/24/2019

Paintar em abstração, workshop de Pintura acrílica

Facilitador: António Silva - antoniotsilva.com

11/24/2019

Workshop Pinturas de Cal

Facilitador: Fernando, Professor de Artes e Escultura - fernandofonseca.com

11/24/2019

Workshop Base de Vinho com elementos do Berrocal Algarvio

Facilitador: João Almeida - joaolmeida.com

11/24/2019

Massa meada: A quintina de pão natural

Facilitador: Daniel Costa-Bonini - danielcosta.com

11/24/2019

Cozinhar com Casal: Pão de Anjo refinado com queijo fresco e figo

Facilitador: Casal - casal.com

11/24/2019

Cozinhar com Casal: Pão de Anjo refinado com queijo fresco e figo

Facilitador: Casal - casal.com

A por espaço e as workshops são sempre abertas de participação por

inscrição e o valor de inscrição pode ser www.loulecriativo.pt

DESIGNERS DE LOULÉ 16

CONFERÊNCIA

"Sobre o futuro das tradições artesanais"

10 de setembro, sábado - 11.00

Sala de Assembleia - Edifício Duarte Pacheco

AULAS A PE

"Pelo Loulé Medieval"

13 de setembro, terça-feira - 10.00 > 19.30

Período de encontro e conversa final:

Claustro do Convento do Espírito Santo

com: Isabel Lúcia

"Deambulando pela Loulé moderna"

14 de setembro, quarta-feira - 10.00 > 19.30

Período de encontro e conversa final: Torneo à

Ermação Nossa Senhora da Conceição (Castela)

com: Jorge Palma

"Pelos ecos dos ofícios nas lojas históricas"

Dia 15 de setembro, quinta-feira - 10.00 > 19.30

Período de encontro e conversa final: Torneo à

Ermação Nossa Senhora da Conceição (Castela)

com: Luísa Martins

TERTÓLIAS

"Comeres da Terra"

12 de setembro, segunda-feira - 10.00 > 19.30

Moinho Ti Casinha, Querença (Porto-Novo)

com: Jesus Dias

"Transformar a Terra"

16 de setembro, sexta-feira - 10.00 > 19.30

Claustro do Convento do Espírito Santo

com: Susana Calado Martins

Barroco, produtos culturais e turísticos

MOSTRAS

Apresentação dos novos produtos do Projecto TASA & Conversa:

"O lugar do artesanato na atualidade?"

22 de setembro, quinta-feira - 10.00 > 19.30

Edifício do Atlântico (Rua 5 de outubro, nº 36)

"Roda de empreita"
mostra e aula aberta

24 de setembro, sábado - 10.00 > 16.00

Casa do Convento

Apresentação de resultados da residência

24 de setembro, sábado - 10.00

Edifício do Atlântico (Rua 5 de outubro, nº 36)

FINS-DE-SEMANA CRIATIVOS



O DESASSOSSEGO DOS ARCOS LOULÉ '16

SETEMBRO

- > 23 DAS 18H AS 22H
- > 24 DAS 10H AS 22H

WORKSHOPS
EXPOSIÇÕES
INSTALAÇÕES
LOJAS POP-UP
CASTING
SHOW COOKING
ANIMAÇÃO DE RUA

Loulé Criativo apresenta o "Desassossego dos Arcos",
uma iniciativa que pretende divulgar e dialogar no espaço
público através da criatividade e da participação comunitária.

Patrocinador e organizador
www.loulecriativo.pt

LOULÉ
CRIATIVO

REDE LOCAL DE TURISMO CRIATIVO



OBJETIVOS

- Promover o Património Cultural do Concelho de Loulé
- Promover a interação entre os turistas e o património
- Promover o surgimento de novas atividades e novos empreendedores
- Criar uma Rede dos vários agentes locais, artesãos, empresas e artistas

PRINCÍPIOS

- Prática de turismo responsável e de qualidade, promovendo as tradições, o artesanato, a gastronomia, a arte
- Oferta de atividades ao longo de todo o ano
- Associar nos programas uma ou mais áreas: arte, artesanato, gastronomia, património e ritmo
- Dar preferência à incorporação de recursos locais como complemento da atividade e da programação
- Proporcionar sinergias entre os parceiros
- Contribuir ativamente para o posicionamento do Concelho como referência do turismo criativo a nível nacional e internacional

PARCEIROS



artesanato, sabores e saberes do Algarve

Vitor Fina
Photographer



Cerro da Janela Hostel



GESTÃO DA REDE

- Assegurada pela Câmara Municipal de Loulé
- Articular os vários parceiros da Rede
- Garantir a inserção dos conteúdos das atividades no site e noutros meios de divulgação
- Efetuar a divulgação junto dos mercados alvo
- Gerir os pedidos de adesão a membros da Rede e de novas atividades

FOLCLORE E TAMBORES PORTUGUESES



WORKSHOPS DE EMPREITA E SISAL



WORKSHOP DE GRAVURAS EM LINÓLEO



WORKSHOPS GASTRONÓMICOS



WORKSHOPS DE OLARIA



WORKSHOPS DE FIGOS



CREATIVE TOURISM NETWORK

Loulé é o primeiro concelho do país a pertencer à Rede
Internacional: Creative Tourism Network®



CREATIVE TOURISM NETWORK

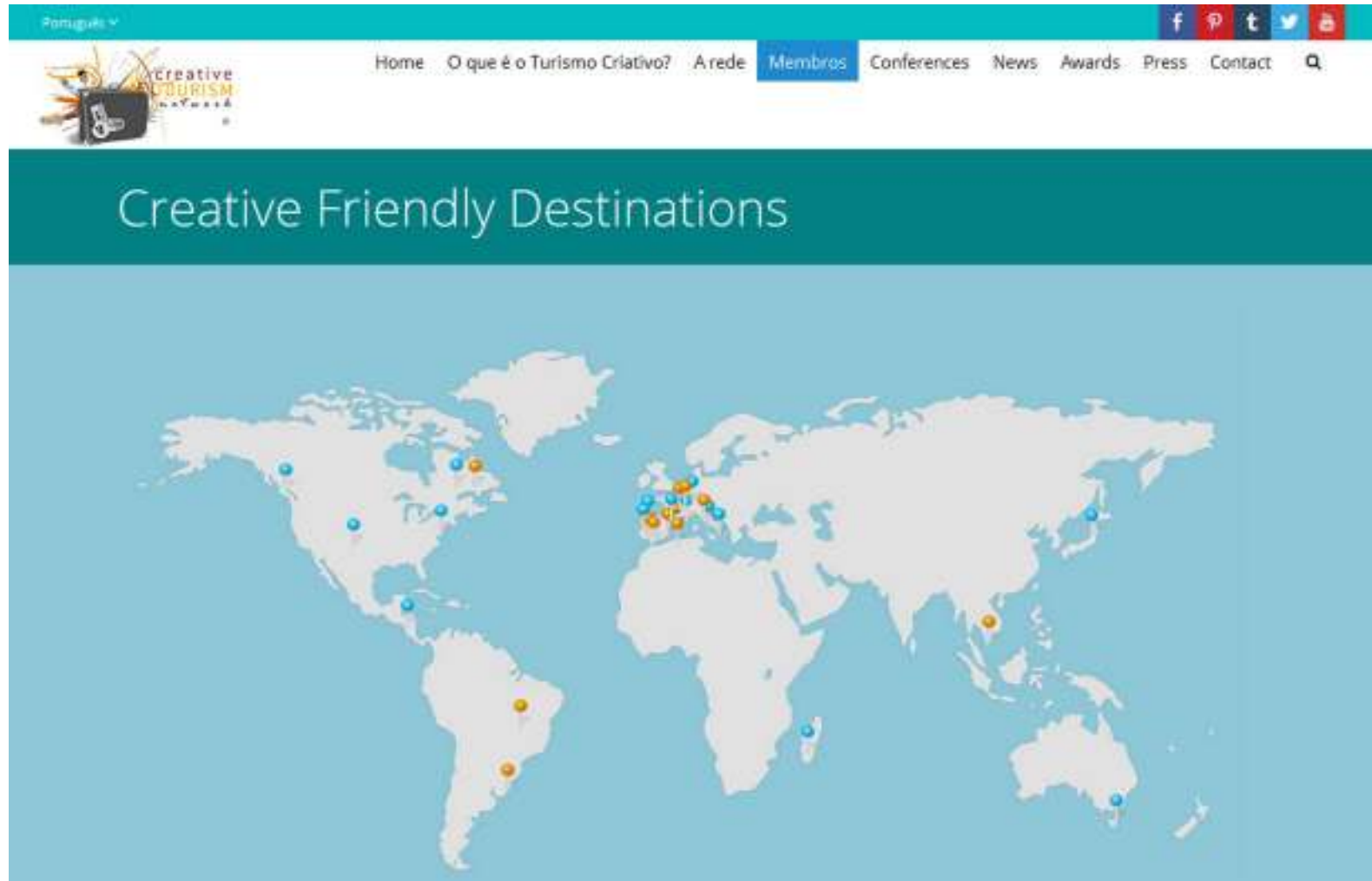

COMO CONTACTAR-NOS

EMAIL: loulecriativo@cm-loule.pt

Website: www.loulecriativo.pt

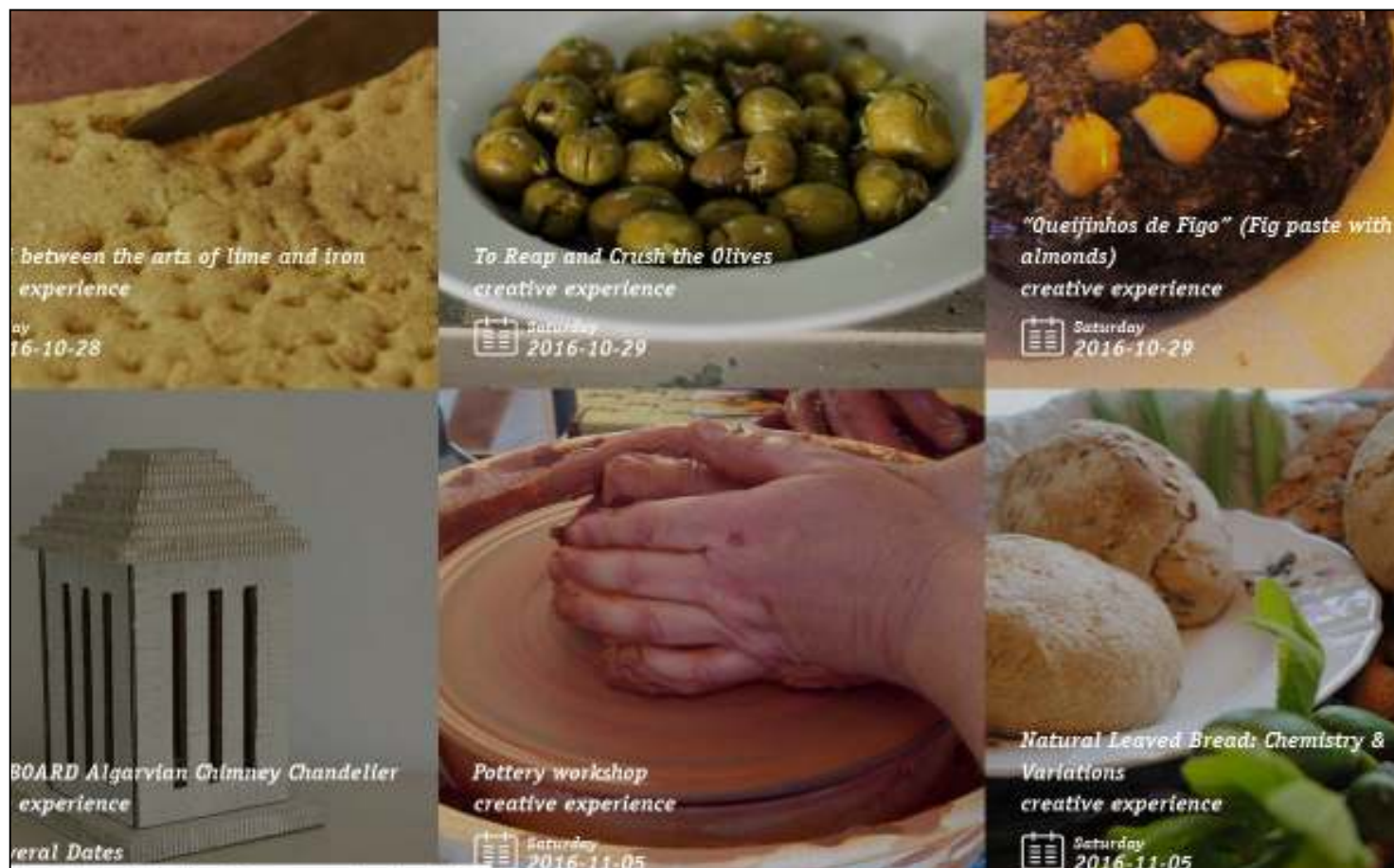

COMO CONTACTAR-NOS

Página Facebook: <https://www.facebook.com/loulecriativo>



The image shows a screenshot of the Facebook page for Loulé Criativo. The page header includes the Facebook logo, the name "Loulé Criativo", and a search bar. The navigation menu includes "Página", "Mensagens", "Notificações", "Estatísticas", "Ferramentas de publicação", "Definições", and "Ajuda". The main content area features a large graphic with the text "DESIGNERS LOULÉ" and "EXPOSIÇÃO" in large, bold letters. The graphic also includes the dates "18-03 a 17-04 2017" and the location "Montras da Praça da República n.69". The Loulé Criativo logo is visible in the top left corner of the page content.

Loulé Criativo

Página Mensagens Notificações Estatísticas Ferramentas de publicação Definições Ajuda

LOULÉ CRIATIVO

Loulé Criativo
@loulecriativo

Página inicial

18-03 a 17-04 2017

Montras da Praça da República n.69

DESIGNERS LOULÉ

EXPOSIÇÃO

www.loulecriativo.pt

LOULÉ CRIATIVO

O Loulé Criativo é o que a nossa vontade e engenho coletivo conseguem construir, em cooperação.

